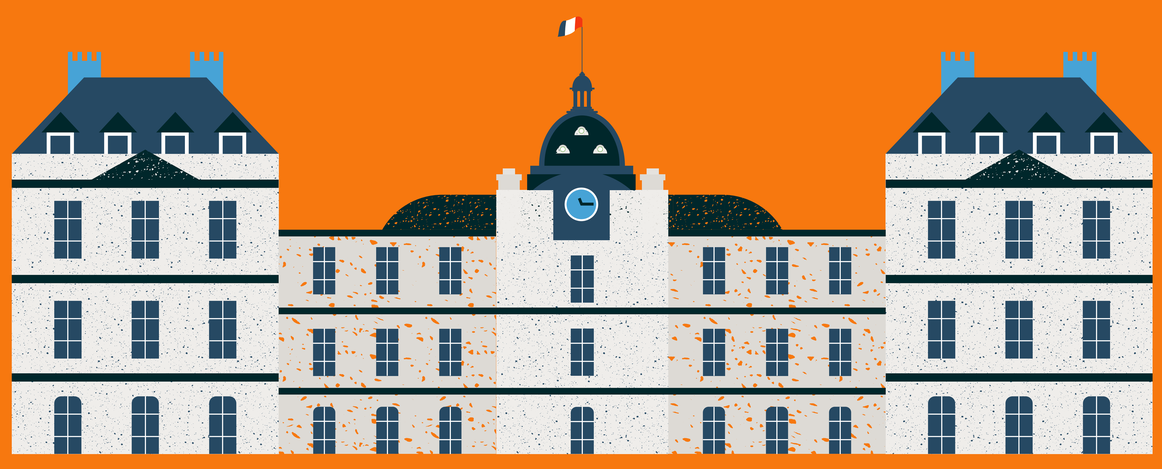

JARDIN DU LUXEMBOURG
PARIS

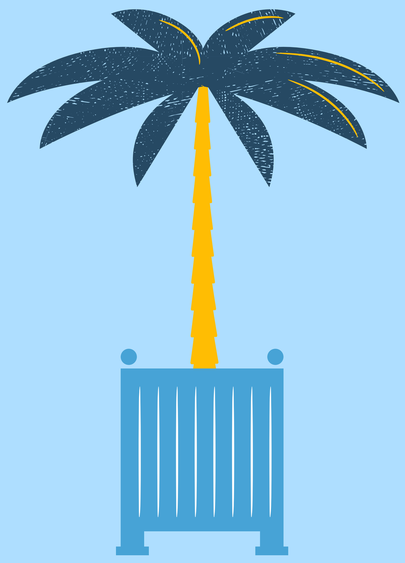

L'ÉTÉ DU JARDIN DU LUXEMBOURG

13 juin au 22 septembre 2024

ORANGERIE DU JARDIN DU LUXEMBOURG

Jeu. 20 juin > lun. 24 juin
Mer. 26 juin > dim. 30 juin

Société Nationale des Beaux Arts | Les 160 ans du Salon des Beaux Arts | *Photographies, peintures, sculptures, papiers...*

Mer. 3 juillet > dim. 14 juillet

Helen STRÖM et Corinne DESCAMPS | So aquarelles | *Peintures*

Amélie RUFENACHT | Matière sensible | *Sculptures*

Emilie MÖRI | Des équilibres | *Photographies*

Mer. 17 juillet > dim. 28 juillet

Pierre SOISSONS, Laurent BEYNE, Emmanuel HEBRARD | Des pierres et des hommes, sous le regard d'artistes cantaliens | *Photographies, sculptures, taille de pierre*

Maritza DOMINGUEZ | Séquences, sculptures en fer | *Sculptures*

Virginie BONNEFON | De l'espoir à la vie | *Photographies*

Mer. 31 juillet > dim. 11 août

François PACHE | Ethiopie, portraits millénaires, regards sur la mémoire du monde | *Photographies*

Arnaud SCHNEIDER | Art & patrimoine | *Sculptures*

Olivier DENIS | Des femmes dans la tourmente | *Photographies*

Mer. 14 août > dim. 25 août

JANVIER | Janvier entre les deux olympiades | *Peintures*

Jacques-Victor ANDRÉ | De natura | *Sculptures*

Gilbert Augustin MASFETY et Vannina MICHELI | Femmes d'ici et d'ailleurs | *Sculptures, photographies*

Mer. 28 août > dim. 8 septembre

APF France Handicap | L'art coûte que coûte | *Peintures, sculptures*

Bel ouvrage x Grands Ateliers de France | Un regard contemporain sur les métiers d'art | *Artisanat d'art, design*

Sabine de COURTILLES | L'espace d'un Instant | *Sculptures*

Mer. 11 septembre > dim. 22 septembre

Lisa SCHOEFER | Symboles de la démocratie | *Peintures*

PAVILLON DAVIOUD

Mer. 3 juillet > dim. 14 juillet

Pinhas FISHEL, représenté par la Galerie L | Résistance | *Sculptures*

Mer. 17 juillet > dim. 28 juillet

Société de Longue Paume de Paris

Jeu de paume et jeux olympiques à Paris : hier et aujourd'hui | *Photographies, archives*

Mer. 31 juillet > dim. 11 août

Marianne STRÖM, représentée par l'Association PREVOTEAU du CLARY | Ponts de Paris | *Photographies*

Mer. 14 août > dim. 25 août

Anne Morgann | Heures bleues | *Peintures*

Mer. 28 août > dim. 8 septembre

Marie-Amélie SAUNIER | Au maritime été | *Peintures*

CONCERTS
SOUS LE KIOSQUE À MUSIQUE DU JARDIN DU LUXEMBOURG

VISITES GUIDÉES
DU JARDIN DU LUXEMBOURG

Par un jardinier du Jardin du Luxembourg :

- Le premier mercredi de chaque mois d'avril à octobre inclus
- Tous les mercredis durant le mois de juin
- RDV à 9 H 30 dans le Jardin, 4 rue Auguste Comte, au niveau des grilles de l'Observatoire. (Départ de la visite avec 3 personnes minimum)

EXPOSITIONS
SUR LES GRILLES DU JARDIN DU LUXEMBOURG

Sam. 16 mars > dim. 14 juillet
Stéphane FRANCES, Only France Ailleurs en France

Sam. 21 septembre > dim. 19 janvier 2025
Fédération du cristal et du verre
Les gestes verriers

JOURNÉES EUROPÉENNES DU PATRIMOINE

Sam. 21 et dim. 22 septembre
Palais du Luxembourg
Petit Luxembourg
Serres du Jardin Paris 6e

80 ANS DE LA LIBÉRATION

Exposition temporaire sur *les 80 ans de la Libération du Palais du Luxembourg*

LES JEUX
DANS LE JARDIN DU LUXEMBOURG

Jeu. 13 juin > sam. 15 juin de 9 H 00 à 18 H 00

Sous le préau des joueurs d'échecs :

- Fédération Française de Tennis de Table

Sur la dalle du jeu de longue paume :

- Fédération Française de Basket Ball | 3x3
- Fédération Française de Danse | Breaking
- Fédération Française de Badminton
- Fédération Française d'Escrime

Sous le préau Saint-Michel :

- Fédération Française d'Haltérophilie | Musculation

Sous le kiosque à musique :

- Fédération Française de Boxe

Dim. 16 juin de 10 H 00 à 11 H 30
Clôture des jeux dans le Jardin du Luxembourg par la Société de Longue Paume de Paris

Dimanche 14 juillet 2024
Passage de la flamme olympique

GÉRÉ PAR LE SÉNAT

SÉNAT

JARDIN DU LUXEMBOURG PARIS

jardin.senat.fr
@JardinLuco
@jardinduluxembourg_

EXPOSITIONS, CONCERTS, VISITES GUIDÉES, ACCÈS LIBRE